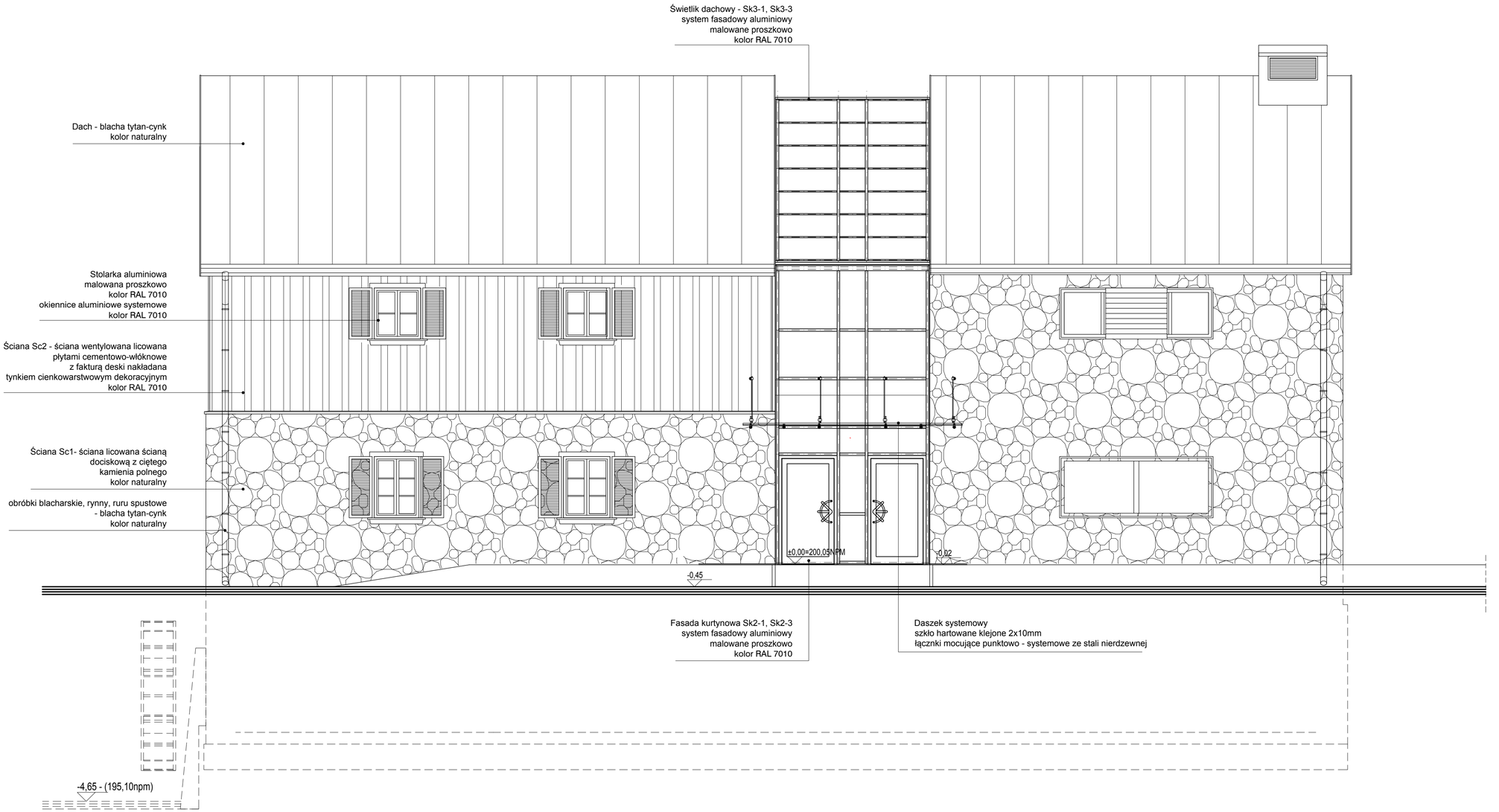

Zadanie dofinansowane przez
Wojewódzki Fundusz Ochrony Środowiska
i Gospodarki Wodnej w Białymstoku

www.wfosigw.bialystok.pl

Stowarzyszenie Miłośników Suwalskiego Parku Krajobrazowego
KRAINA HANCZY

SUWALSKI
PARK KRAJOBRAZOWY

REPRODUKOWANIE, NAKŁADZENIE OPRACOWANIA, JAK TEŻ JEGO FRAGMENTÓW, W TYM KOMERCJA, WYKONAWCY RYSUNKÓW, A PONADTO UMIEŚCZENIE W SYSTEMACH PRZECHOWYWANIA DANYCH - ZA WYJĄTKIEM WŁĄCZNYCH CELÓW KONKRETNEJ REALIZACJI NINIEJSZEGO PROJEKTU, W TYM ELEKTRONICZNEJ, MECHANICZNEJ, FOTOGRAFICZNEJ, PRZEPISÓW ZABRONIONE BEZ ZGODY AUTORA. NARUSZENIE POWYŻSZYCH PRZEPISÓW ZAGROŻONE JEST KARĄ GRZYWNY, KARNEJ Z MOCY ART.116,117,118 USTAWY Z DNIA 4 LUTEGO 1994 R. O PRAWIE AUTORSKIM I PRAWACH POKREWNYCH. (DZ.U. NR 24, POZ.83 Z 1994 R.)

Inwestycja:
BUDOWA MŁYNA Z PRZEZNACZENIEM
NA OBIEKT MUZEALNO-EDUKACYJNY
"MŁYN w TURTULU" PRZY SIEDZIBIE
SUWALSKIEGO PARKU KRAJOBRAZOWEGO

Inwestor:
SUWALSKI PARK KRAJOBRAZOWY
Małesowizna 24
16-404 Jeleniewo

Adres inwestycji:
Małesowizna 24
16-404 Jeleniewo
dz. nr ew. 43

KPLA Piotr Kostrzewski
ul. Mińska 25 pok. 535
www.kpla.pl
piotr@kostrzewski.pl
+48 501 392 408

Opracował:	Podpis:
PROJEKTANT: mgr inż.arch. Marcin Biczyk MA/022/05	
SPRAWDZAJĄCY: mgr inż. Mariusz Podbielski WA 576/92	
arch. wn. Piotr Kostrzewski	
arch. wn. Artur Lewandowski	

Nazwa rys:
PROJEKT BUDOWLANO WYKONAWCZY
ELEWACJA PÓŁNOCNO ZACHODNIA

Skala: 1:50

Nr rysunku: A/11

Data: wrzesień 2017